

ΥΠΟΣΤΗΡΙΞΗ ΤΕΛΙΚΩΝ ΔΙΚΑΙΟΥΧΩΝ ΣΤΟ Γ' ΚΠΣ



ΜΟΝΑΔΑ ΟΡΓΑΝΩΣΗΣ ΤΗΣ ΔΙΑΧΕΙΡΙΣΗΣ
ΤΟΥ ΚΟΙΝΟΤΙΚΟΥ ΠΛΑΙΣΙΟΥ ΣΤΗΡΙΞΗΣ

Η Ομάδα Υποστήριξης Τελικών Δικαιούχων σε νησιωτικές και απομακρυσμένες περιοχές λειτουργεί από τον Μάιο του 2002.

1 ΑΠΟΣΤΟΛΗ

Η Ομάδα της ΜΟΔ υποστηρίζει φορείς με διαπιστωμένες αδυναμίες σε τεχνική υποδομή και στελέχωση (κυρίως Οργανισμούς Τοπικής Αυτοδιοίκησης σε μικρά νησιά και απομακρυσμένες περιοχές) ώστε να ωριμάσουν και να υλοποιήσουν έγκαιρα και αποτελεσματικά τα έργα τους.

Στόχος της Ομάδας είναι:

- Η επιτάχυνση της υλοποίησης των δράσεων
- Η ενίσχυση της ποιότητας στον προγραμματισμό και την διαχείριση των έργων
- Η μεταφορά εξειδικευμένης εμπειρίας και πληροφόρησης στα θέματα εφαρμογής του Γ' ΚΠΣ
- Η βελτίωση των τεχνικών και διοικητικών ικανοτήτων των φορέων έτσι ώστε να είναι δυνατή η αυτόνομη συνέχιση της αποτελεσματικής υλοποίησης των έργων τους στο μέλλον

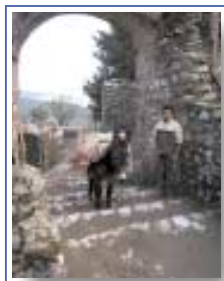

2 ΦΟΡΕΙΣ ΚΑΙ ΚΑΤΗΓΟΡΙΕΣ ΕΡΓΩΝ ΠΟΥ ΥΠΟΣΤΗΡΙΖΟΝΤΑΙ

Η Ομάδα έχει υποστηρίξει μικρούς Τελικούς Δικαιούχους στα Επιχειρησιακά Προγράμματα των Περιφερειών Βορείου και Νοτίου Αιγαίου και στα Επιχειρησιακά Προγράμματα Αλιεία και Αγροτική Ανάπτυξη.

Οι κατηγορίες υποστηριζόμενων έργων αφορούν:

- Φράγματα ανόσχεσης και εμπλουτισμού υδάτων για ύδρευση και άρδευση
- Αποχετευτικά και υδρευτικά δίκτυα
- Κατασκευές / Επισκευές / Αναπλάσεις χώρων & κτιρίων
- Πολυδύναμα / Αγροτικά ιατρεία
- Μονοπάτια σε αρχαιολογικούς / τουριστικούς τόπους
- Λιμενικές εγκαταστάσεις
- Αλιευτικά καταφύγια
- Οδικά δίκτυα
- Καταδυτικά πάρκα
- Βιοτόπους



3 ΣΤΕΛΕΧΩΣΗ

Η Ομάδα στελεχώνεται από εξειδικευμένα στελέχη με ειδική κατάρτιση και εμπειρία στις διαδικασίες διαχείρισης έργων και προγραμμάτων του ΚΠΣ. Τα στελέχη είναι πολλαπλών ειδικοτήτων (Πολιτικοί Μηχανικοί, Τοπογράφοι, Αρχιτέκτονες, Οικονομολόγοι, Γεωλόγοι, Περιβαλλοντολόγοι).



4 ΥΠΗΡΕΣΙΕΣ ΠΟΥ ΠΑΡΕΧΕΙ Η ΟΜΑΔΑ

Η Ομάδα παρέχει επιχειρησιακή και τεχνική υποστήριξη στην «ωρίμανση» των έργων, όπως ενδεικτικά:

- Συντονισμός και υποστήριξη του σχεδιασμού των έργων / ενεργειών
- Σύνταξη προδιαγραφών προκήρυξης μελετών
- Παρακολούθηση της εκπόνησης των μελετών
- Παρακολούθηση και επίσπευση των αδειοδοτήσεων
- Υποστήριξη στη συμπλήρωση και υποβολή των απαιτούμενων Τεχνικών Δελτίων
- Διάχυση και μεταφορά τεχνογνωσίας
- Υποστήριξη στην υλοποίηση του έργου μετά την ένταξή του

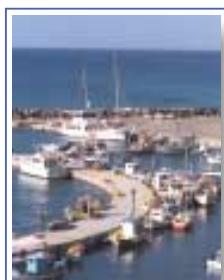

Η Ομάδα Υποστήριξης Δράσεων Ειδικών Ομάδων Πληθυσμού ενεργοποιήθηκε τον Νοέμβριο 2003 για να υποστηρίξει δράσεις που αφορούν ειδικές πληθυσμιακές και πολιτισμικές ομάδες όπως παλιννοστούντες - ομογενείς, σκηνίτες τσιγγάνοι, Έλληνες Μουσουλμάνοι.

1 ΑΠΟΣΤΟΛΗ

Αποστολή της Ομάδας είναι:

- Η έγκυρη και έγκαιρη πληροφόρηση, ευαισθητοποίηση και κινητοποίηση των μελών των ειδικών πληθυσμιακών και πολιτισμικών ομάδων για τη συμμετοχή τους σε δράσεις, προγράμματα και έργα του Γ΄ ΚΠΣ από τα οποία θα μπορούσαν να ωφεληθούν άμεσα
- Η παροχή της αναγκαίας συμβουλευτικής / διαχειριστικής και τεχνικής υποστήριξης για τον σχεδιασμό, την οργάνωση και την υλοποίηση δράσεων και προγραμμάτων
- Η βελτίωση των τεχνικών και διοικητικών ικανοτήτων των φορέων που υλοποιούν τις δράσεις
- Η αποτελεσματικότερη αξιοποίηση των διαθέσιμων πόρων και η επιτάχυνση της υλοποίησης των δράσεων



2 ΦΟΡΕΙΣ ΚΑΙ ΚΑΤΗΓΟΡΙΕΣ ΔΡΑΣΕΩΝ ΠΟΥ ΥΠΟΣΤΗΡΙΖΟΝΤΑΙ

Η Ομάδα υποστηρίζει φορείς στα πλαίσια τομεακών και περιφερειακών προγραμμάτων του Γ΄ ΚΠΣ που υλοποιούν τις ακόλουθες δράσεις για ειδικές πληθυσμιακές και πολιτισμικές ομάδες:

- Προκατάρτισης
- Κατάρτισης
- Προώθησης στην απασχόληση
- Επαγγελματικής και επιχειρηματικής δραστηριότητας στους τομείς της μεταποίησης, γεωργίας, αλιείας, κτηνοτροφίας, τουρισμού, αγροτουρισμού και νέων τεχνολογιών



3 ΣΤΕΛΕΧΩΣΗ

Η Ομάδα στελεκώνεται από εξειδικευμένα στελέχη με ειδικές γνώσεις, κατάρτιση και εμπειρία στον σχεδιασμό, την οργάνωση και την προώθηση παρεμβάσεων στήριξης και ενίσχυσης των Ειδικών Ομάδων Πληθυσμού. Τα στελέχη είναι πολλαπλών ειδικοτήτων (Οικονομολόγοι, Μηχανικοί, Γεωτεχνικοί, Νομικοί, Κοινωνιολόγοι, Ψυχολόγοι, Ανθρωπολόγοι, Πολιτικοί Επιστήμονες).



4 ΥΠΗΡΕΣΙΕΣ ΠΟΥ ΠΑΡΕΧΕΙ Η ΟΜΑΔΑ

Οι υπηρεσίες που παρέχει η Ομάδα είναι, μεταξύ άλλων, οι εξής:

- Διερεύνηση των όρων και προϋποθέσεων συμμετοχής των Ειδικών Ομάδων Πληθυσμού σε δράσεις και προγράμματα του Γ΄ ΚΠΣ
- Συμβουλευτική / διαχειριστική και τεχνική υποστήριξη στον σχεδιασμό και την οργάνωση των ανωτέρω δράσεων
- Υποστήριξη στην συμπλήρωση και υποβολή των απαιτούμενων Τεχνικών Δελτίων
- Υποστήριξη στην παρακολούθηση υλοποίησης των δράσεων
- Μεταφορά καλών πρακτικών, τεχνογνωσίας, εξειδικευμένης εμπειρίας και πληροφόρησης στις διαδικασίες εφαρμογής του Γ΄ ΚΠΣ



ΟΜΑΔΑ ΥΠΟΣΤΗΡΙΞΗΣ ΤΕΛΙΚΩΝ ΔΙΚΑΙΟΥΧΩΝ ΣΕ ΔΡΑΣΕΙΣ ΤΟΥ ΕΥΡΩΠΑΪΚΟΥ ΚΟΙΝΩΝΙΚΟΥ ΤΑΜΕΙΟΥ (ΕΚΤ)

Η Ομάδα Υποστήριξης Τελικών Δικαιούχων σε Δράσεις Ε.Κ.Τ. λειτουργεί από το Μάρτιο 1998 και εδρεύει στο Κτίριο της Διοίκησης του Οργανισμού Απασχόλησης Εργατικού Δυναμικού (Ο.Α.Ε.Δ.).

Α Π Ο Σ Τ Ο Λ Η

Η Ομάδα υποστηρίζει φορείς (τελικούς δικαιούχους) για την αποτελεσματική διαχείριση των δράσεων που συγχρηματοδοτούνται από το Ευρωπαϊκό Κοινωνικό Ταμείο (Ε.Κ.Τ.) και έχουν ενταχθεί στο Κοινοτικό Πλαίσιο Στήριξης Κ.Π.Σ.

Στόχος της Ομάδας είναι:

- Η αποτελεσματικότερη αξιοποίηση των διαθέσιμων πόρων
- Η επιτάχυνση της υλοποίησης των δράσεων
- Η ενίσχυση της ποιότητας στον προγραμματισμό και την διαχείριση των έργων
- Η μεταφορά εξειδικευμένης εμπειρίας και πληροφόρησης στα θέματα εφαρμογής του Γ' ΚΠΣ
- Η βελτίωση των τεχνικών και διοικητικών ικανοτήτων των φορέων έτσι ώστε να είναι δυνατή η αυτόνομη συνέχιση της αποτελεσματικής υλοποίησης των έργων τους στο μέλλον

Φ Ο Ρ Ε Ι Σ Π Ο Υ Υ Π Ο Σ Τ Η Ρ Ι Ζ Ο Ν Τ Α Ι

- Οργανισμός Απασχόλησης Εργατικού Δυναμικού (Ο.Α.Ε.Δ.)
- Επαγγελματική Κατάρτιση Α.Ε.
- Διπλωματική Ακαδημία του Υπουργείου Εξωτερικών
- Διεύθυνση Εκπαίδευσης Ναυτικών του Υπουργείου Εμπορικής Ναυτιλίας
- Γενική Γραμματεία Τουρισμού
- Τελικοί Δικαιούχοι στα Περιφερειακά Επιχειρησιακά Προγράμματα

Σ Τ Ε Λ Ε Χ Ω Σ Η

Η Ομάδα στελεκώνεται από εξειδικευμένα στελέχη με ειδική κατάρτιση και εμπειρία σε θέματα διαχείρισης ευρωπαϊκών προγραμμάτων.

Υ Π Η Ρ Ε Σ Ι Ε Σ Π Ο Υ Π Α Ρ Ε Χ Ε Ι Η Ο Μ Α Δ Α

- Υποστήριξη στην συμπλήρωση και υποβολή των αναγκαιών Τεχνικών Δελτίων
- Δημιουργία συστήματος παρακολούθησης της υλοποίησης του έργου
- Δημιουργία συστήματος εσωτερικού ελέγχου
- Αξιοποίηση ευκαιριών και δυνατοτήτων ένταξης νέων έργων
- Υποστήριξη κατά τη διάρκεια της υλοποίησης του έργου
- Εκπαίδευση στελεχών

ΟΜΑΔΑ ΥΠΟΣΤΗΡΙΞΗΣ ΣΤΗ ΓΕΝΙΚΗ ΓΡΑΜΜΑΤΕΙΑ ΙΣΟΤΗΤΑΣ

Η Ομάδα λειτουργεί από τον Απρίλιο του 2002 και υπάγεται στη Γενική Γραμματεία Ισότητας.

Α Π Ο Σ Τ Ο Λ Η

Αποστολή της Ομάδας αυτής είναι η υποστήριξη της Γενικής Γραμματείας Ισότητας για την αποτελεσματική διαχείριση και υλοποίηση των έργων που έχουν αναληφθεί στα πλαίσια του Γ' ΚΠΣ.

Υ Π Η Ρ Ε Σ Ι Ε Σ Π Ο Υ Π Α Ρ Ε Χ Ε Ι Η Ο Μ Α Δ Α

- Παρακολούθηση των πολιτικών ισότητας σε ενέργειες και επιτροπές του ΚΠΣ
- Μεταφορά εξειδικευμένης εμπειρίας και πληροφόρησης στα θέματα εφαρμογής του Γ' ΚΠΣ
- Σύνταξη των προκηρύξεων
- Αξιολόγηση των προτάσεων
- Υποστήριξη στην συμπλήρωση και υποβολή αναγκαιών Τεχνικών Δελτίων
- Τήρηση των κανόνων δημοσιότητας
- Παρακολούθηση της πορείας υλοποίησης των έργων

ΜΟΝΑΔΑ ΤΕΧΝΙΚΗΣ ΥΠΟΣΤΗΡΙΞΗΣ ΕΡΓΩΝ ΣΤΕΡΕΩΝ ΚΑΙ ΥΓΡΩΝ ΑΠΟΒΛΗΤΩΝ ΣΤΟ ΥΠΕΧΩΔΕ

Η Μονάδα Τεχνικής Υποστήριξης Έργων Στερεών και Υγρών Αποβλήτων και Λυμάτων λειτουργεί από τον Μάρτιο του 2002 και υπάγεται στο Υπουργείο Περιβάλλοντος, Χωροταξίας και Δημοσίων Έργων.

1 Α Π Ο Σ Τ Ο Λ Η

Αποστολή της Μονάδας αυτής είναι η στήριξη του σχεδιασμού, υλοποίησης, λειτουργίας και συντήρησης των έργων στους τομείς των Στερεών και Υγρών Αποβλήτων και Λυμάτων και η υποστήριξη οργανισμών που είναι υπεύθυνοι για την υλοποίησή τους.



2 ΟΙ ΔΡΑΣΤΗΡΙΟΤΗΤΕΣ ΠΟΥ ΑΝΑΠΤΥΣΣΕΙ Η ΟΜΑΔΑ

- Παρακολούθηση του σχεδιασμού σε εθνικό επίπεδο
- Υποστήριξη της καθιέρωσης κοινών τεχνικών προδιαγραφών
- Αξιολόγηση της παρούσας κατάστασης των έργων ή σχετικών δράσεων
- Εκπόνηση κατευθύνσεων, οδηγιών και εγχειριδίων
- Συμβουλευτική υποστήριξη φορέων
- Υποστήριξη της διοικητικής δομής του ΥΠΕΧΩΔΕ

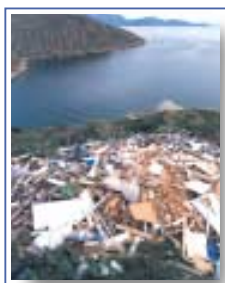

3 Σ Τ Ε Λ Ε Χ Ω Σ Η

Η Ομάδα στελεκώνεται από εξειδικευμένα στελέχη με ειδική κατάρτιση και εμπειρία στην διαχείριση έργων στερεών και υγρών αποβλήτων και λυμάτων.

4 ΥΠΗΡΕΣΙΕΣ ΠΟΥ ΠΑΡΕΧΕΙ Η ΟΜΑΔΑ

- Σχεδιασμός έργων σύμφωνα με τις απαιτήσεις του Ταμείου Συνοχής
- Τεχνικές προδιαγραφές και κοστολόγια έργων
- Επιλεξιμότητα δράσεων
- Καθορισμός προτεραιοτήτων παρέμβασης
- Ενέργειες για την ολοκλήρωση των έργων
- Διοίκηση και διαχείριση έργων
- Υποστήριξη στην συμπλήρωση και υποβολή των αναγκαίων Τεχνικών Δελτίων
- Κατάρτιση στελεχών

ΟΜΑΔΑ ΥΠΟΣΤΗΡΙΞΗΣ ΕΦΑΡΜΟΓΩΝ ΠΛΗΡΟΦΟΡΙΚΗΣ ΤΟΥ ΟΛΟΚΛΗΡΩΜΕΝΟΥ ΠΛΗΡΟΦΟΡΙΑΚΟΥ ΣΥΣΤΗΜΑΤΟΣ (ΟΠΣ)

Η Ομάδα Υποστήριξης Εφαρμογών Πληροφορικής του ΟΠΣ λειτουργεί από τον Ιούνιο του 2002.

1 Α Π Ο Σ Τ Ο Λ Η

Αποστολή της Ομάδας αυτής είναι η υποστήριξη της Επιτροπής ΟΠΣ για την επέκταση και δημιουργία νέων εφαρμογών του Ολοκληρωμένου Πληροφοριακού Συστήματος.

2 ΥΠΗΡΕΣΙΕΣ ΠΟΥ ΠΑΡΕΧΕΙ Η ΟΜΑΔΑ

- Ανάπτυξη και υποστήριξη του συστήματος Ηλεκτρονικής Υποβολής Δελτίων για το ΚΠΣ και το Ταμείο Συνοχής
- Επέκταση της λειτουργικότητας του ΟΠΣ - ΚΠΣ και του ΟΠΣ - Ταμείο Συνοχής
- Υποστήριξη τελικών δικαιούχων στην συμπλήρωση των δελτίων προόδου των έργων τους με την παροχή αυτόματης προσυμπλήρωσης των δελτίων
- Ανάπτυξη εφαρμογών μέσω διαδικτύου
- Ηλεκτρονική διασύνδεση ΟΠΣ - ΚΠΣ με ΟΠΣ - Ιδιωτικές επενδύσεις
- Ηλεκτρονική διασύνδεση ΟΠΣ - ΚΠΣ με ΟΠΣ - Δημόσιες επενδύσεις



ΤΙ ΕΙΝΑΙ ΟΙ ΟΜΑΔΕΣ ΥΠΟΣΤΗΡΙΞΗΣ ΤΕΛΙΚΩΝ ΔΙΚΑΙΟΥΧΩΝ ΤΗΣ ΜΟΔ

Η Μονάδα Οργάνωσης της Διαχείρισης του ΚΠΣ α.ε. συγκροτεί ειδικές ομάδες για την συμβουλευτική, διαχειριστική και τεχνική υποστήριξη φορέων (τελικών δικαιούχων). Η υποστήριξη που παρέχει η ΜΟΔ συμβάλλει στην αποτελεσματική σχεδίαση και υλοποίηση των έργων και προγραμμάτων των φορέων αυτών στα πλαίσια του Γ΄ ΚΠΣ.



ΠΟΤΕ ΠΑΡΕΜΒΑΙΝΟΥΝ ΟΙ ΟΜΑΔΕΣ

Οι Ομάδες της ΜΟΔ παρεμβαίνουν και υποστηρίζουν φορείς με αδυναμίες σε τεχνική υποδομή, τεχνογνωσία και στελέχωση, μετά από συνεννόηση και σύμφωνη γνώμη της αρμόδιας Διαχειριστικής Αρχής (Ειδικής Υπηρεσίας Διαχείρισης) ενός Επιχειρησιακού Προγράμματος. Τα έργα για τα οποία θα ζητηθεί υποστήριξη πρέπει να πληρούν τις ακόλουθες βασικές προϋποθέσεις:

- Να έχουν εγκριθεί από τα αρμόδια όργανα δημοκρατικού προγραμματισμού
- Να είναι επιλέξιμα ως δράση στο πλαίσιο του Συμπληρώματος Προγραμματισμού του Επιχειρησιακού Προγράμματος του Γ΄ ΚΠΣ
- Να υπάρχει δυνατότητα χρηματοδότησης των απαιτούμενων μελετών με ίδιους πόρους ή εξασφάλιση αυτών από άλλες πηγές
- Να ικανοποιούν τα απαραίτητα κριτήρια που έχει θέσει η αρμόδια Διαχειριστική Αρχή για ένταξη στο πρόγραμμα



Το φυλλάδιο αυτό εκδόθηκε στα πλαίσια του Επιχειρησιακού Προγράμματος «Τεχνική Βοήθεια 2000 - 2006» και συγχρηματοδοτήθηκε από την Ευρωπαϊκή Ένωση



ΜΟΝΑΔΑ ΟΡΓΑΝΩΣΗΣ ΤΗΣ ΔΙΑΧΕΙΡΙΣΗΣ
ΤΟΥ ΚΟΙΝΩΝΙΚΟΥ ΠΛΑΝΙΟΥ ΣΤΗΡΙΞΗΣ

Μιχαλακοπούλου 103, 115 27 ΑΘΗΝΑ
Τηλ.: 210 74.99.100, Fax: 210 77.00.502
e-mail: webmaster@mou.gr
<http://www.mou.gr>