



ΠΡΟΕΔΡΟΣ

Ποταμιάνος Γεράσιμος

Χωροτάκτης - Πολεοδόμος - Μηχανικός

ΜΕΛΗ

Βλαχοστέργιος Γεώργιος

Αρχιτέκτων Μηχανικός

Δεληγιάννης Φωκίων

Μηχανολόγος Μηχανικός

Δόλγυρας Ηλίας

Διαχείριση Ανθρώπινων Πόρων & Διοίκηση

Μηχανολόγος Μηχανικός

Ζέρβα - Γκιουρτζιάν Ελένη

Δημοτική Σύμβουλος

Ζερδεβά Χριστίνα

Οικονομολόγος

Ιωάννου Χρήστος

Οικονομολόγος

Κωτσής Κωνσταντίνος

Οικονομολόγος

Μαυρογιάννης Γεώργιος

Οικονομολόγος



Ο ρόλος των αναπτυξιακών προγραμμάτων την περίοδο που διανύουμε είναι πιο κρίσιμος από ποτέ. Η σημερινή αρνητική οικονομική συγκυρία και οι ριζικές αλλαγές στις αυτοδιοικητικές δομές δημιουργούν νέα δεδομένα και καθιστούν το ΕΣΠΑ τον πιο νευραλγικό κρίκο στην αλυσίδα των εργαλείων που διαθέτουμε για την επανεκκίνηση της ανάπτυξης.

Η ΜΟΔ καλείται να σταθεί δυναμικά στο πλευρό του αναπτυξιακού βραχίονα της Δημόσιας Διοίκησης. Για το σκοπό αυτό έχουμε ήδη δρομολογήσει νέες δράσεις και πρωτοβουλίες που ενισχύουν τον μηχανισμό στήριξης της αναπτυξιακής διαδικασίας.

Βασική προτεραιότητα παραμένει η Περιφέρεια. Με συστηματική επιτόπια συμβουλευτική και τεχνική υποστήριξη, κυρίως στις απομακρυσμένες περιοχές της χώρας και στους αδύναμους δικαιούχους, προωθούμε την ωρίμανση των έργων και την επιτάχυνση των προγραμμάτων. Ταυτόχρονα δίνουμε έμφαση στη μεταφορά διαχειριστικής και οργανωτικής τεχνογνωσίας με στοχευμένα σεμινάρια κατάρτισης των στελεχών που εμπλέκονται στη διαχείριση του ΕΣΠΑ.

Ήδη, η ΜΟΔ ολοκλήρωσε τη «λειτουργική επισκόπηση» μίας σειράς Ειδικών Υπηρεσιών, σε συνεργασία με τα αρμόδια Υπουργεία, διατυπώνοντας βελτιωτικές προτάσεις λειτουργίας ενόψει της αναθεώρησης του ΕΣΠΑ.

Εξάλλου μέσα από το υπερσύγχρονο πληροφοριακό κέντρο που διαθέτει, η ΜΟΔ ολοκλήρωσε σε συνεργασία με το ΥΠΟΙΑΝ την επέκταση του Πληροφοριακού Συστήματος Κρατικών Ενισχύσεων, καθώς και τη διαδικτυακή πύλη του ΕΣΠΑ. Τώρα προετοιμάζει την πληροφοριακή υποδομή για την εφαρμογή του νέου Αναπτυξιακού Νόμου, τον εκσυγχρονισμό του Προγράμματος Δημοσίων Επενδύσεων και την υποστήριξη των λειτουργικών διαδικασιών των Ενδιάμεσων Διαχειριστικών Αρχών των Περιφερειών.

Η δρομολογημένη ενίσχυση των ειδικών «ομάδων κρούσης» της ΜΟΔ για τη στήριξη Δικαιούχων του ΕΣΠΑ, αποβλέπει στη μεταφορά της έμφασης από τη διαχείριση στην υλοποίηση. Καθήκον πλέον είναι η ενεργός στήριξη της ανάπτυξης.

Οι πόροι του ΕΣΠΑ όπως και τα νέα χρηματοδοτικά εργαλεία στήριξης της ρευστότητας, της επιχειρηματικότητας, της καινοτομίας, της εξωστρέφειας είναι διαθέσιμα. Το έμπειρο δυναμικό της ΜΟΔ και η τεχνογνωσία της αποτελούν ισχυρά ατού για την αναγκαία κινητοποίηση των δομών διαχείρισης και την υποβοήθηση των Δικαιούχων στην απορρόφηση πόρων.

Η νέα χρονιά θα είναι δύσκολη.
Εύχομαι ολόψυχα να είναι και δημιουργική.

Γ. Ποταμιάνος
Πρόεδρος

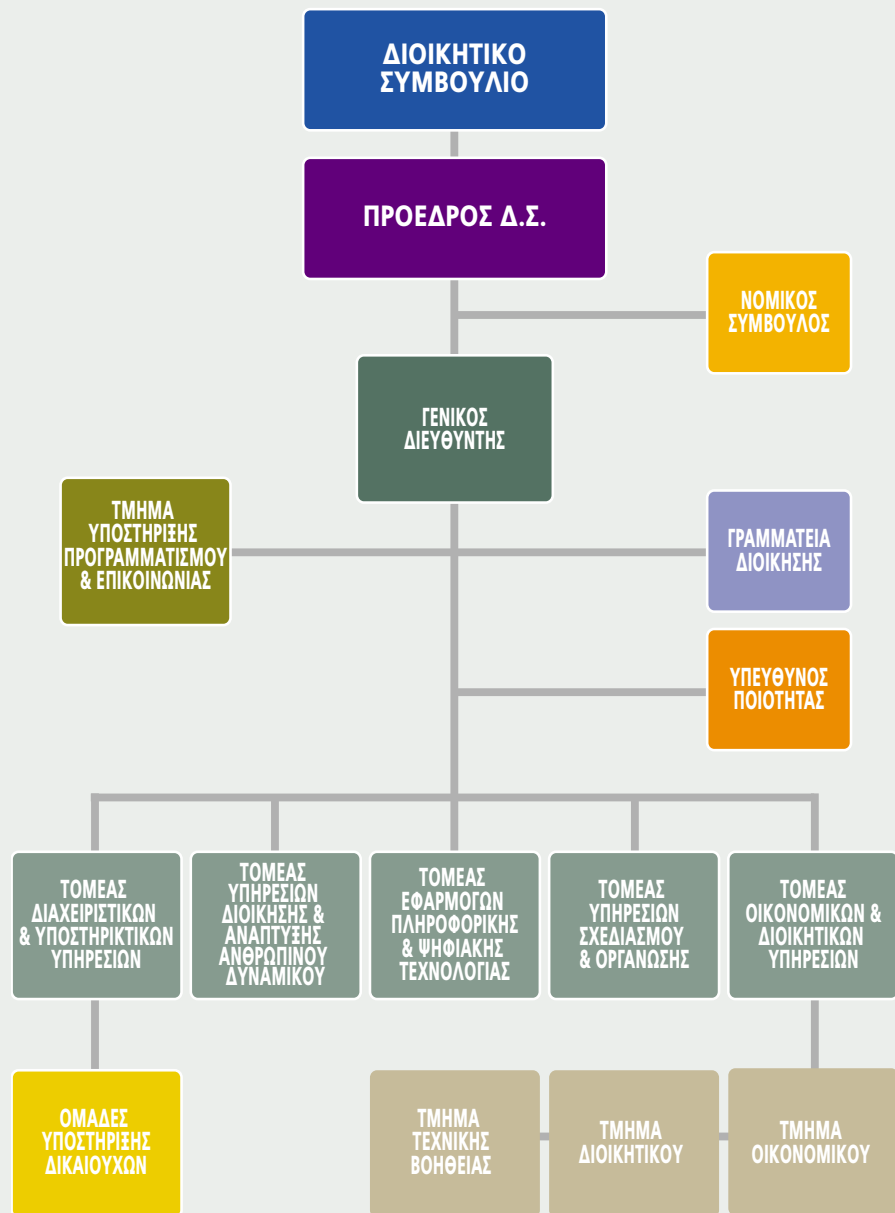

Η ΜΟΔ παρέχει μέσω Ειδικών Ομάδων (Task-Forces) συμβουλευτική και τεχνική στήριξη (επιτόπου ή εξ αποστάσεως) σε φορείς υλοποίησης δράσεων του ΕΣΠΑ για τη βελτίωση της διοικητικής και διαχειριστικής τους ικανότητας. Στο πλαίσιο αυτό, το 2010 έκλεισαν **261 έργα** του Γ' ΚΠΣ, συνολικού προϋπολογισμού **261.931.317€** και ωρίμασαν **138 έργα** του ΕΣΠΑ συνολικού προϋπολογισμού **236.395.874€**.

Η ΜΟΔ υποστήριξε την ωρίμανση και υλοποίηση έργων του ΕΣΠΑ*:

- ▶ 52 έργα ΕΚΤ στην Περιφέρεια Ανατολικής Μακεδονίας & Θράκης
- ▶ 40 έργα ΕΚΤ στην Περιφέρεια Δυτικής Μακεδονίας
- ▶ 25 έργα ΕΤΠΑ στην Περιφέρεια Βορείου Αιγαίου
- ▶ 2 έργα ΕΤΠΑ στην Περιφέρεια Στερεάς Ελλάδας
- ▶ 5 έργα ΕΤΠΑ στην Περιφέρεια Πελοποννήσου
- ▶ 3 έργα ΕΤΠΑ στην Περιφέρεια Νοτίου Αιγαίου
- ▶ 11 έργα ΕΤΠΑ στην Περιφέρεια Θεσσαλίας

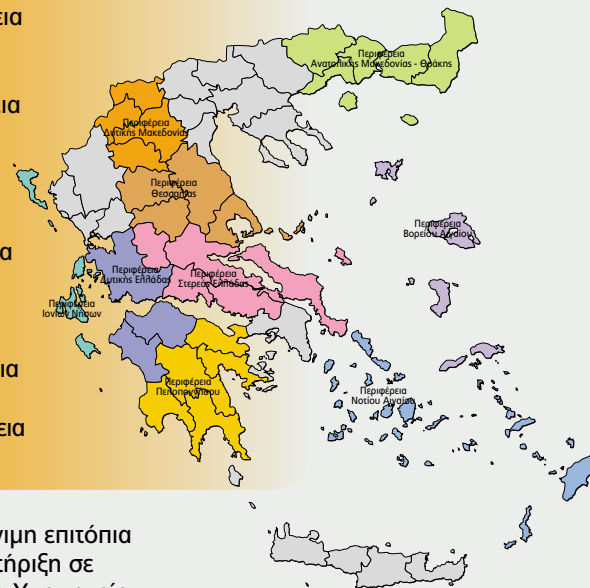

Η εταιρεία παρέχει επίσης μόνιμη επιτόπια συμβουλευτική και τεχνική στήριξη σε επιλεγμένους φορείς, όπως το Υπουργείο Περιβάλλοντος και Κλιματικής Αλλαγής, ο Οργανισμός Απασχόλησης Εργατικού Δυναμικού (ΟΑΕΔ) και ο Οργανισμός Εργατικής Εστίας (Ο.Ε.Ε.).

Περιφέρειες που στηρίχθηκαν από τις ομάδες ΜΟΔ το 2010.

Παράλληλα, ενεργοποιείται στις θεματικές δικτυώσεις για την ενιαία αντιμετώπιση κοινών προβλημάτων σε ορισμένες κατηγορίες έργων (λιμενικά - τουρισμός), την εκπαίδευση φορέων και την υποβοήθηση των περιφερειών στις διαβουλεύσεις με κεντρικούς φορείς, ώστε να επιταχυνθούν οι λήψεις αποφάσεων και εγκρίσεων που χρειάζονται για την υλοποίηση των έργων τους.

* Στοιχεία Νοεμβρίου 2010

Η ΜΟΔ αναπτύσσει ειδικές εφαρμογές, διαχειρίζεται πληροφοριακά συστήματα και προβαίνει σε προμήθεια ή αναβάθμιση εφαρμογών λογισμικού των Ειδικών Υπηρεσιών ή και άλλων φορέων.

Το Πληροφοριακό Σύστημα Κρατικών Ενισχύσεων αφορά την υπαγωγή και παρακολούθηση επενδυτικών προτάσεων του Αναπτυξιακού Νόμου και των ενισχύσεων για τις Μικρομεσαίες Επιχειρήσεις (ΜΜΕ) και περιλαμβάνει επιπλέον σύστημα επιτελικής πληροφόρησης και σύστημα υποστήριξης των χρηστών μέσω τηλεφωνικού και ηλεκτρονικού Help Desk και Call Center.

HELPDESK

210 7787940 (εργάσιμες μέρες 09:00-17:00)
support@mou.gr

Για το 2011 προβλέπεται η ανάπτυξη υποσυστήματος υποστήριξης του νέου αναπτυξιακού νόμου και των δράσεων Μεταποίηση στις νέες συνθήκες, Ένδυση - Υπόδηση, Πράσινο Τουρισμός, Εναλλακτικός Τουρισμός, καθώς και ο εκσυγχρονισμός του συστήματος και η περαιτέρω ανάπτυξη της διαλειτουργικότητάς του με άλλα πληροφοριακά συστήματα.

Το ΠΣ Κρατικών Ενισχύσεων έχει υποδεχθεί τις εξής προτάσεις:

- ▶ Α΄ δράση ΕΣΠΑ για ΜΜΕ εμπορίου - υπηρεσιών: 43.000
- ▶ Ελεύθεροι επαγγελματίες: 25.500
- ▶ Νεανική επιχειρηματικότητα: 3.500
- ▶ Γυναικεία επιχειρηματικότητα: 3.500
- ▶ Επενδυτικός Νόμος (κεφαλαιακές ενισχύσεις): 8.200
- ▶ Επενδυτικός Νόμος (φορολογικές απαλλαγές): 900
- ▶ Πράσινες υποδομές: 78
- ▶ Πράσινη επιχείρηση: 89

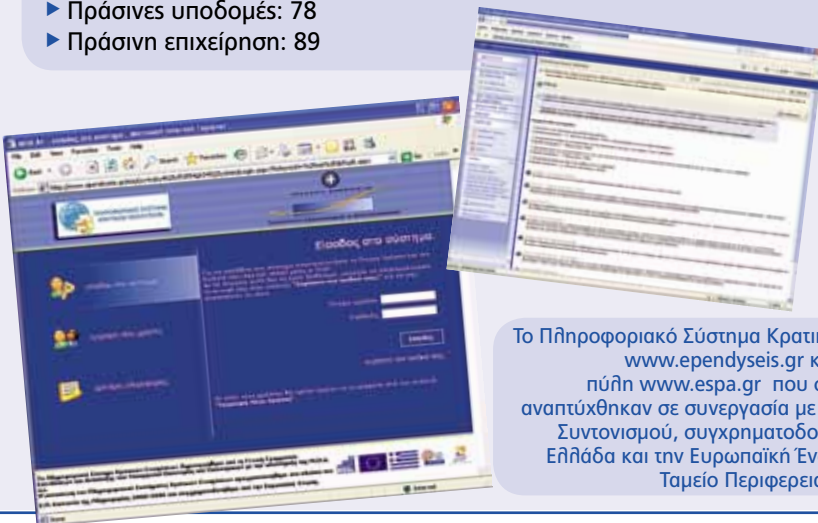

Το Πληροφοριακό Σύστημα Κρατικών Επενδύσεων www.ependyseis.gr και η διαδικτυακή πύλη www.espa.gr που σχεδιάστηκαν και αναπτύχθηκαν σε συνεργασία με την Εθνική Αρχή Συντονισμού, συγχρηματοδοτήθηκαν από την Ελλάδα και την Ευρωπαϊκή Ένωση (Ευρωπαϊκό Ταμείο Περιφερειακής Ανάπτυξης).



Το www.espa.gr περιλαμβάνει μεταξύ άλλων εργαλεία προσωποποίησης για τα μέλη του, ώστε να ανατρέχουν εύκολα σε πληροφορίες που ενδιαφέρουν άμεσα.



αυτόματα προσωπική ηλεκτρονική ενημέρωση για νέες προκηρύξεις, ανάλογα με το προφίλ που θα διαμορφώσει κάθε χρήστης

«καλάθι» ενδιαφέροντος με προγράμματα που ο χρήστης θέλει να παρακολουθεί

αποθήκευση των κριτηρίων & των αποτελεσμάτων αναζήτησης προκηρύξεων

αποθήκευση επιλεγμένων σελίδων της πύλης.

αποθήκευση επιλεγμένων εγγράφων από την e-βιβλιοθήκη για γρήγορη πρόσβαση σε αυτά.

Στην πλατφόρμα της διαδικτυακής πύλης έχουν αναπτυχθεί και νέοι δικτυακοί τόποι με αναβαθμισμένες υπηρεσίες.

- ▶ www.makedonia-thrace.gr
- ▶ www.dytikiellada-peloponnisos-ionio.gr
- ▶ www.kriti-aigaio.gr
- ▶ www.thessalia-stereaellada-hpeiros.gr
- ▶ www.attikis.gr
- ▶ www.eyeisotita.gr
- ▶ www.alieia.gr
- ▶ Intranet για τις Ειδικές Υπηρεσίες



Μελέτες και Εργαλεία

Η ΜΟΔ αναλαμβάνει την εκπόνηση εξειδικευμένων μελετών και εκθέσεων για λογαριασμό της Εθνικής Αρχής Συντονισμού και των Ειδικών Υπηρεσιών. Το 2010 ολοκληρώθηκαν Ετήσιες Εκθέσεις Υλοποίησης Έτους 2009 των 5 Περιφερειακών Ε.Π. του ΕΣΠΑ και του Ε.Π. «Εθνικό Αποθεματικό Απρόβλεπτων» καθώς και το σχέδιο Κανονισμού Λειτουργίας για Ειδικές Υπηρεσίες και Ενδιάμεσους Φορείς Διαχείρισης του ΕΣΠΑ.

Πραγματοποίησε επίσης τον τελικό σχολιασμό της Ετήσιας Έκθεσης για το Ε.Π. «Τεχνική Υποστήριξη Εφαρμογής» ενώ έχει ξεκινήσει και τη λειτουργική επισκόπηση των Ειδικών Υπηρεσιών των Υπουργείων.

Παράλληλα, η ΜΟΔ αναπτύσσει εργαλεία για να υποβοηθήσει τις διοικητικές, οργανωτικές λειτουργίες και διαδικασίες των Ειδικών Υπηρεσιών και των Δικαιούχων.

Ειδικότερα, την τελευταία περίοδο:

- ▶ Βρίσκεται σε φάση ολοκλήρωσης η επικαιροποίηση του Οδηγού Διαδικασιών Ωρίμανσης Έργων Ηλεκτροπαραγωγής από Ανανεώσιμες Πηγές Ενέργειας, λόγω αλλαγής του θεσμικού πλαισίου για την πράσινη ανάπτυξη και επιχειρηματικότητα.
- ▶ Έχουν εκπονηθεί οι Οδηγοί Τήρησης Φακέλου Πράξης για έργα Κρατικών Ενισχύσεων και έργων Δημοσίων Συμβάσεων, Αυτεπιστασίας, Απαλλοτριώσεων στο πλαίσιο της Προγραμματικής Περιόδου 2007-2013 οι οποίοι απευθύνονται στους Δικαιούχους, Ενδιάμεσους Φορείς Διαχείρισης (ΕΦΔ) και στις Διαχειριστικές Αρχές.
- ▶ Επικαιροποιήθηκαν τέλος, τέσσερις Οδηγοί Διαδικασιών Ωρίμανσης για Έργα Οδοποιίας, Λιμενικά, Τουριστικούς Λιμένες & Κτιριακά.

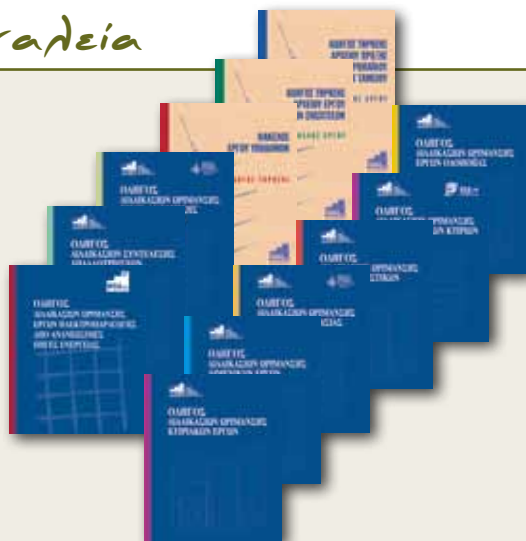

Οι οδηγοί διατίθενται σε ηλεκτρονική μορφή στην ηλεκτρονική βιβλιοθήκη της ιστοσελίδας www.mou.gr και σε έντυπη μορφή από τα γραφεία της ΜΟΔ (τηλ. 210 7499183)

ΜΟΔ Α.Ε.
ΜΟΝΑΔΑ ΟΡΓΑΝΩΣΗΣ ΤΗΣ ΔΙΑΧΕΙΡΙΣΗΣ
ΑΝΑΠΤΥΞΙΑΚΩΝ ΠΡΟΓΡΑΜΜΑΤΩΝ

English Version
Χρήσιμες Συνδέσεις
Επισκόπηση
Σημεία
Συνοψ. Εσωτ. (Ε.Α.Ο.)
Log In

Διακή Σελίδα / Ηλεκτρονική Βιβλιοθήκη / Έκθεση σε Εθνικές ΜΟΔ / Οδηγοί Διαδικασιών Ωρίμανσης

Αναζήτηση

Οδηγοί Διαδικασιών Ωρίμανσης

- Οδηγός Διαδικασιών Παιμματος Έργων Οδοποιίας (ανοθεωρημένος)
- Οδηγός Διαδικασιών Συντέλεσης Απαλλοτριώσεων (ανοθεωρημένος)
- Οδηγός Διαδικασιών Παιμματος Λιμενικών και Θαλάσσιων Έργων (επικαιροποιημένος)
- Οδηγός Διαδικασιών Παιμματος Έργων Τουριστικών Λιμένων (επικαιροποιημένος)
- Οδηγός Διαδικασιών Παιμματος Έργων Επεξεργασίας Αλιεύτων
- Οδηγός Διαδικασιών Παιμματος Έργων Διαχείρισης Απορριμάτων (ανοθεωρημένος)
- Οδηγός Διαδικασιών Παιμματος Κτιριακών Έργων (ανοθεωρημένος)
- Οδηγός Διαδικασιών Παιμματος Έργων Σχολικών Κτιρίων
- Οδηγός Αρχαιολογικών Διασθετήσεων και Διασθετήσεων στα Δημόσια Έργα
- Οδηγός Διαδικασιών Παιμματος Έργων Ηλεκτροπαραγωγής από Ανανεώσιμες Πηγές Ενέργειας (ΑΠΕ)

Οι Οδηγοί δεν αποτελούν δεσμευτικό κείμενο. Πρόκειται για πρακτικά εργαλεία, που φιλοδοξούν να καταγράψουν και αποφασίσουν τις σχετικές διαδικασίες ωρίμανσης των έργων. Υποβάλλονται σε τακτικές ανοθεωρήσεις, με στόχο τη διαρκή ενημέρωσή τους, την προσαρμογή τους σε νομοθετικές και διοικητικές αλλαγές και τον εμπλουτισμό τους με νέες εβελίξεις και οδηγίες.

Για παρατηρήσεις και αιτήματα σχετικά με τους Οδηγούς, μπορείτε να απευθυνθείτε στον Τομέα Υπηρεσιών Σχεδιασμού και Οργάνωσης της ΜΟΔ.
Τηλ. 210 7499183
Φαξ 210 7700502
webmaster@mou.gr

Οι Οδηγοί εκπονήθηκαν στο πλαίσιο του Επιχειρησιακού Προγράμματος «Τεχνική Βοήθεια 2000-2006» και συγχρηματοδοτήθηκαν από την Ευρωπαϊκή Ένωση.

Η κατασκευή της ιστοσελίδας συγχρηματοδοτήθηκε από την Ευρωπαϊκή Ένωση στο πλαίσιο του Επιχειρησιακού Προγράμματος Τεχνική Βοήθεια 2000-2006.

© Copyright 2006 ΜΟΔ ΜΟΝΑΔΑ ΟΡΓΑΝΩΣΗΣ ΤΗΣ ΔΙΑΧΕΙΡΙΣΗΣ Α.Ε. / All rights reserved. **Ανακοίνωση Νομικού Πνευματικού**
Επισκευσιμότητα



Οι μελέτες και τα εργαλεία που αναπτύσσει η ΜΟΔ συγχρηματοδοτούνται από την Ελλάδα και την Ευρωπαϊκή Ένωση (Ευρωπαϊκό Ταμείο Περιφερειακής Ανάπτυξης).

Η εκπαίδευση μέσα από τη ΜΟΔ

Η ΜΟΔ εκπαιδεύει και αναπτύσσει τα στελέχη του ΕΣΠΑ, αξιοποιώντας μεθόδους, τεχνολογίες και υποδομές που συνδυάζουν τον τεχνολογικά προηγμένο εκπαιδευτικό εξοπλισμό με το παραδοσιακό σεμινάριο.

Η εφαρμογή της «μεικτής εκπαίδευσης» επιτρέπει την παρακολούθηση, από πλευράς του εργαζόμενου, «ασύγχρονων» μαθημάτων μέσα από το σύστημα Τηλεκπαίδευσης αλλά και τη συμμετοχή του σε σεμινάρια παραδοσιακής ή «εικονικής» τάξης.

Η εκπαιδευτική λειτουργία της ΜΟΔ επικεντρώνεται στη μεταφορά τεχνογνωσίας με στόχο την ανάπτυξη των δεξιοτήτων των στελεχών για την αποτελεσματική διαχείριση των συγχρηματοδοτούμενων προγραμμάτων.

Σε τακτά χρονικά διαστήματα πραγματοποιείται έρευνα ανίχνευσης εκπαιδευτικών αναγκών μέσω διαδικτυακής (web) εφαρμογής ώστε να ανταποκρίνονται τα προσφερόμενα μαθήματα στις εκπαιδευτικές ανάγκες.

Κατά το έτος 2010, μέσα από το σύστημα τηλεεκπαίδευσης (e-learning), προσφέρθηκαν, σε δύο εκπαιδευτικούς κύκλους, περισσότερα από 100 μαθήματα ασύγχρονης εκπαίδευσης, στα οποία εγγράφηκαν περισσότερα από 650 στελέχη.



Επίσης, πάνω από 190 στελέχη των Ειδικών Υπηρεσιών, κυρίως των Περιφερειών, ενημερώθηκαν και εκπαιδεύτηκαν σε θέματα αιχμής, μέσα από τη συμμετοχή τους σε 3 «εικονικές τάξεις», χωρίς να μετακινηθούν από τη θέση εργασίας τους και σε απευθείας σύνδεση με τους εκπαιδευτές που βρίσκονταν στην αίθουσα τηλεεκπαίδευσης της ΜΟΔ.

Η ΜΟΔ αξιοποιώντας την αποκτηθείσα τεχνογνωσία στα θέματα e-learning προχώρησε στην αυτόνομη ανάπτυξη ηλεκτρονικών μαθημάτων. Τα πρώτα από τα μαθήματα αυτά έχουν ήδη ενσωματωθεί στο Σύστημα Τηλεκπαίδευσης ενώ άλλα βρίσκονται στο στάδιο της ανάπτυξης.

Προσφερόμενα μαθήματα e-learning

Διοίκηση και Διαχείριση Αναπτυξιακών Προγραμμάτων

- Εισαγωγικό Πρόγραμμα σε θέματα ΕΣΠΑ
- Έλεγχος
- Μηνιαία δελτία παρακολούθησης έργου / υποέργου
- Εξαμηνιαία (τριμηνιαία) δελτία παρακολούθησης έργου / υποέργου
- Φάκελος Έργου

- Θέματα Περιβαλλοντικής Νομοθεσίας - Περιβαλλοντική αδειοδότηση έργων και δραστηριοτήτων
- Πρακτικές εξοικονόμησης ενέργειας στο χώρο εργασίας

- Θέματα Πληροφόρησης & Δημοσιότητας στο ΕΣΠΑ (ΑΝΑΝΕΩΜΕΝΟ)
- Θέματα διοικητικής πρακτικής των Ειδικών Υπηρεσιών στο πλαίσιο του Δημοσίου Τομέα
- Οικονομικός Διαχειριστικός Έλεγχος
- Επιθεωρήσεις - Επαληθεύσεις
- Τεχνικά Δελτία Πράξης 2007-2013
- Δελτία Παρακολούθησης Προόδου Πράξης (ΑΝΑΝΕΩΜΕΝΟ)

Δεξιότητες Πληροφορικής (στα αγγλικά)

- | | |
|--|------------------------------|
| ■ Word | ■ MS Project |
| ■ Excel | ■ Crystal Reports |
| ■ PowerPoint | ■ HTML |
| ■ Access | ■ Dreamweaver |
| ■ Internet Explorer | ■ FrontPage |
| ■ Outlook | ■ Java |
| ■ Windows (Professional Installation and Administration) | ■ Relational Database Design |
| | ■ VBScript |

Προσωπικές Επαγγελματικές Δεξιότητες (στα αγγλικά)

- Developing a Strategic Plan
- Project Management Fundamentals
- Applying Leadership Basics
- Disciplining and Redirecting Employees
- Conflict Intervention
- Setting Performance Goals and Expectations
- Motivating Employees
- Delegating
- Leading Effective Teams
- Solving Problems as a Team
- Leading Effective Meetings
- Presentation Skills
- Basics of Effective Communication
- Time Management

- Visual Basic .NET
- Visual Studio .NET
- XML
- Photoshop (5 επίπεδα)
- Web Design and Usability Techniques

Ξένες Γλώσσες

- Αγγλικά
- Γαλλικά
- Γερμανικά
- Ιταλικά
- Ισπανικά



Τα μαθήματα του Συστήματος Τηλεκπαίδευσης απευθύνονται σε στελέχη των Ειδικών Υπηρεσιών. Οι ενδιαφερόμενοι μπορούν να επικοινωνούν με τη ΜΟΔ: ■ στο τηλέφωνο 210 74 99 160 ή ■ στην ηλεκτρονική διεύθυνση elearning@mou.gr

Ο μεγαλύτερος δικαιούχος του ΕΠ «Τεχνική Υποστήριξη Εφαρμογής»

Υλικοτεχνική Υποδομή

Η ΜΟΔ είναι σήμερα ο μεγαλύτερος δικαιούχος του ΕΠ «Τεχνική Υποστήριξη Εφαρμογής» καθώς και Ενδιάμεσος Φορέας Διαχείρισης του ίδιου προγράμματος. Διαθέτει σημαντική εμπειρία και γνώση στη διαχείριση συγχρηματοδοτούμενων προγραμμάτων της Ευρωπαϊκής Ένωσης, σε θέματα που άπτονται στη διαδικασία στελέχωσης, διοικητικής οργάνωσης, υποστήριξης, κάλυψης με υλικοτεχνική υποδομή των υπηρεσιών των προγραμματικών περιόδων, ενώ η ύπαρξη πιστοποιημένου Συστήματος

Διαχείρισης και Ελέγχου αποτελεί εξέγγυο για την αποτελεσματική υλοποίηση των έργων που αναλαμβάνει.

Έτσι, είναι ικανή να υποστηρίξει με αποτελεσματικότητα την ομαλή λειτουργία των Ειδικών Υπηρεσιών του ΕΣΠΑ, του ΕΣΣΑΑ και του ΕΣΣΑΑΛ, καλύπτοντας μεταξύ άλλων το κόστος λειτουργίας, υλικοτεχνικής υποδομής και εξοπλισμού τους για εξειδικευμένες ανάγκες, καθώς και τα λειτουργικά έξοδα που απαιτούνται για την εύρυθμη λειτουργία της Κεντρικής Υπηρεσίας της ΜΟΔ.

Ως Δικαιούχος του Ειδικού Στόχου 7 του ΕΠ, υποστηρίζει ενέργειες που υλοποιούνται με πρωτοβουλία της Ευρωπαϊκής Επιτροπής και αφορούν κυρίως μελέτες, εμπειρογνομosύνες,

οργάνωση τεχνικών συναντήσεων και ενέργειες ευαισθητοποίησης, στο πλαίσιο του ΕΣΠΑ.

Παράλληλα, η ΜΟΔ ως Ενδιάμεσος Φορέας Διαχείρισης (ΕΦΔ) συγχρηματοδοτούμενων έργων στο πλαίσιο του ΕΠ «Τεχνική Υποστήριξη Εφαρμογής» συμβάλλει στην κατεύθυνση της υλοποίησης των στρατηγικών στόχων του ΕΣΠΑ. Συγκεκριμένα, βάσει του Ειδικού Στόχου 6, συνεισφέρει στη βελτίωση της διοικητικής ικανότητας και ποιότητας των παρεχόμενων υπηρεσιών των επιτελικών φορέων και των υποστηρικτικών δομών του συστήματος διοίκησης και διαχείρισης των παρεμβάσεων του ΕΣΠΑ με στόχο την επιτάχυνση των διαδικασιών και την ενίσχυση της αποτελεσματικότητας των φορέων υλοποίησης.



Η ΜΟΔ παρέχει εξοπλισμό πληροφορικής, καθώς και λογισμικό στις Ειδικές Υπηρεσίες. Διασυνδέει με το ΟΠΣ Εργόγραμμα και το Διαδίκτυο περίπου 50 υπηρεσίες πανελλαδικά και 18 εντός Αθηνών και υποστηρίζει 45 συνολικά δικτυακούς τόπους που αφορούν Επιχειρησιακά Προγράμματα του Γ' ΚΠΣ και του ΕΣΠΑ.

Καλύπτει επίσης τις ανάγκες στέγασης 44 Ειδικών Υπηρεσιών σε μισθωμένες κτιριακές εγκαταστάσεις σε όλη την επικράτεια της χώρας συνολικού εμβαδού ~ 50.000 τ.μ. με πλήρη υλικοτεχνική υποδομή, εξοπλισμό γραφείων, υποδομή δικτύων και τεχνική υποστήριξη.

Στο πλαίσιο των νέων δημοσιονομικών συνθηκών επαναδιαπραγματεύθηκε τα μισθωτήρια συμβόλαια και πέτυχε κατά μέσο όρο μείωσή τους κατά 20%.



Οι δαπάνες για την κάλυψη των αναγκών υλικοτεχνικής υποδομής και στέγασης των Ειδικών Υπηρεσιών συγχρηματοδοτούνται από την Ελλάδα και την Ευρωπαϊκή Ένωση (Ευρωπαϊκό Ταμείο Περιφερειακής Ανάπτυξης).

► **ΤΟΜΕΑΣ ΔΙΑΧΕΙΡΙΣΤΙΚΩΝ & ΥΠΟΣΤΗΡΙΚΤΙΚΩΝ ΥΠΗΡΕΣΙΩΝ**

Προϊστάμενος: Μανώλης Βοηλακάκης
τηλ. 210 7499105

► **ΤΟΜΕΑΣ ΥΠΗΡΕΣΙΩΝ ΣΧΕΔΙΑΣΜΟΥ & ΟΡΓΑΝΩΣΗΣ**

Προϊσταμένη: Εβίτα Παπακωνσταντίνου
τηλ. 210 7499149

► **ΤΟΜΕΑΣ ΕΦΑΡΜΟΓΩΝ ΠΛΗΡΟΦΟΡΙΚΗΣ & ΨΗΦΙΑΚΗΣ ΤΕΧΝΟΛΟΓΙΑΣ**

Προϊστάμενος: Τάκης Πραμμαντιώτης
τηλ. 210 7499147

► **ΤΟΜΕΑΣ ΥΠΗΡΕΣΙΩΝ ΔΙΟΙΚΗΣΗΣ & ΑΝΑΠΤΥΞΗΣ ΑΝΘΡΩΠΙΝΟΥ ΔΥΝΑΜΙΚΟΥ**

Προϊσταμένη: Μαριέλλα Σακελληρίου
τηλ. 210 7499106

► **ΤΟΜΕΑΣ ΟΙΚΟΝΟΜΙΚΩΝ & ΔΙΟΙΚΗΤΙΚΩΝ ΥΠΗΡΕΣΙΩΝ**

Προϊστάμενος: Θωμάς Δασκαλάκης
τηλ. 210 7499240

► **ΤΜΗΜΑ ΔΙΟΙΚΗΤΙΚΟΥ**

Υπεύθυνη: Κύρα Βενιοπούλου
τηλ. 210 7499219

► **ΤΜΗΜΑ ΟΙΚΟΝΟΜΙΚΟΥ**

Υπεύθυνη: Γιοβάννα Παναγιωτακοπούλου
τηλ. 210 7499223

► **ΤΜΗΜΑ ΤΕΧΝΙΚΗΣ ΒΟΗΘΕΙΑΣ / ΕΦΔ**

τηλ. 210 7499146

► **ΤΜΗΜΑ ΥΠΟΣΤΗΡΙΞΗΣ ΠΡΟΓΡΑΜΜΑΤΙΣΜΟΥ & ΕΠΙΚΟΙΝΩΝΙΑΣ**

Υπεύθυνη: Αγγελίκα Ιωαννίδου
τηλ. 210 7499112

► **ΟΜΑΔΑ ΥΠΟΣΤΗΡΙΞΗΣ ΔΙΚΑΙΟΥΧΩΝ ΣΕ ΝΗΣΙΩΤΙΚΕΣ & ΑΠΟΜΑΚΡΥΣΜΕΝΕΣ ΠΕΡΙΟΧΕΣ**

Συντονιστής: Παναγιώτης Μακρυγιάννης
τηλ. 210 7499270

► **ΟΜΑΔΑ ΥΠΟΣΤΗΡΙΞΗΣ ΔΙΚΑΙΟΥΧΩΝ ΣΕ ΔΡΑΣΕΙΣ ΤΟΥ ΕΥΡΩΠΑΪΚΟΥ ΚΟΙΝΩΝΙΚΟΥ ΤΑΜΕΙΟΥ (Ε.Κ.Τ.)**

Συντονιστής: Παύλος Λαουτάρης
τηλ. 210 9948084

► **ΟΜΑΔΑ ΥΠΟΣΤΗΡΙΞΗΣ ΔΡΑΣΕΩΝ ΕΙΔΙΚΩΝ ΟΜΑΔΩΝ ΠΛΗΘΥΣΜΟΥ**

τηλ. 210 7499175

► **ΟΜΑΔΑ ΥΠΟΣΤΗΡΙΞΗΣ ΕΦΑΡΜΟΓΩΝ ΤΟΥ Ο.Π.Σ.**

Συντονιστής: Αντώνης Αλεξιάκης
τηλ. 210 3377804

► **ΜΟΝΑΔΑ ΤΕΧΝΙΚΗΣ ΥΠΟΣΤΗΡΙΞΗΣ ΕΡΓΩΝ ΣΤΟ ΥΠΕΚΑ**

τηλ. 210 8668653 (για έργα Στερεών Αποβλήτων)
τηλ. 210 6931250 (για έργα Υγρών Αποβλήτων)

► **ΜΟΝΑΔΑ ΤΕΧΝΙΚΗΣ ΥΠΟΣΤΗΡΙΞΗΣ ΓΙΑ ΤΟ ΦΥΣΙΚΟ ΠΕΡΙΒΑΛΛΟΝ & ΤΗ ΒΙΟΠΟΙΚΙΛΟΤΗΤΑ ΣΤΟ ΥΠΟΥΡΓΕΙΟ ΠΕΡΙΒΑΛΛΟΝΤΟΣ, ΕΝΕΡΓΕΙΑΣ & ΚΛΙΜΑΤΙΚΗΣ ΑΛΛΑΓΗΣ**

τηλ. 210 6921952

Το παρόν ημερολόγιο δημιουργήθηκε στο πλαίσιο του Επιχειρησιακού Προγράμματος «Τεχνική Υποστήριξη Εφαρμογής» και συγχρηματοδοτήθηκε από την Ελλάδα και την Ευρωπαϊκή Ένωση.



Ευρωπαϊκή Ένωση
Ευρωπαϊκό Ταμείο
Περιφερειακής Ανάπτυξης



ΕΛΛΗΝΙΚΗ ΔΗΜΟΚΡΑΤΙΑ

ΥΠΟΥΡΓΕΙΟ ΠΕΡΙΦΕΡΕΙΑΚΗΣ ΑΝΑΠΤΥΞΗΣ
ΚΑΙ ΑΝΤΑΓΩΝΙΣΤΙΚΟΤΗΤΑΣ



Πρόγραμμα για την ανάπτυξη
Ποιότητα ζωής για όλους